



14 GIUGNO | Sala DONIZETTI ⌚ 14:30 - 18:30

NUOVO SISTEMA DI GARANZIA, PONGOV CRONICITÀ
Portale per la Trasparenza per una sanità più accessibile

TreC: la buona pratica della Provincia autonoma di Trento



Diego Conforti
Direttore Ufficio Innovazione e ricerca
Dipartimento Salute e politiche sociali
Provincia autonoma di Trento
diego.conforti@provincia.tn.it

#sanita2030



www.sanita2030.it



- ☐ CARTA D'IDENTITÀ:
 promozione di un **modello organizzativo supportato dalla tecnologia**, che si fonda su tre pilastri:
 - piattaforma TreC
 - Infermiere di comunità/famiglia
 - Domicilio/Casa del cittadino

- ☐ DIMENSIONE TERRITORIALE:
 tutto il territorio della Provincia autonoma di Trento, tramite il **Centro di Competenza sulla Sanità Digitale - TrentinoSalute4.0**



- ☐ FASI DELLA PRATICA:
 dalla **prevenzione alla presa in carico** attraverso l'**empowerment del cittadino**

- ☐ CARATTERISTICHE POPOLAZIONE TARGET:
 - popolazione totale 540.00 ca.
 - **più di 260.000** i cittadini che hanno utilizzato il **portale web**
 - **più di 107.000** che hanno utilizzato l'**App mobile**

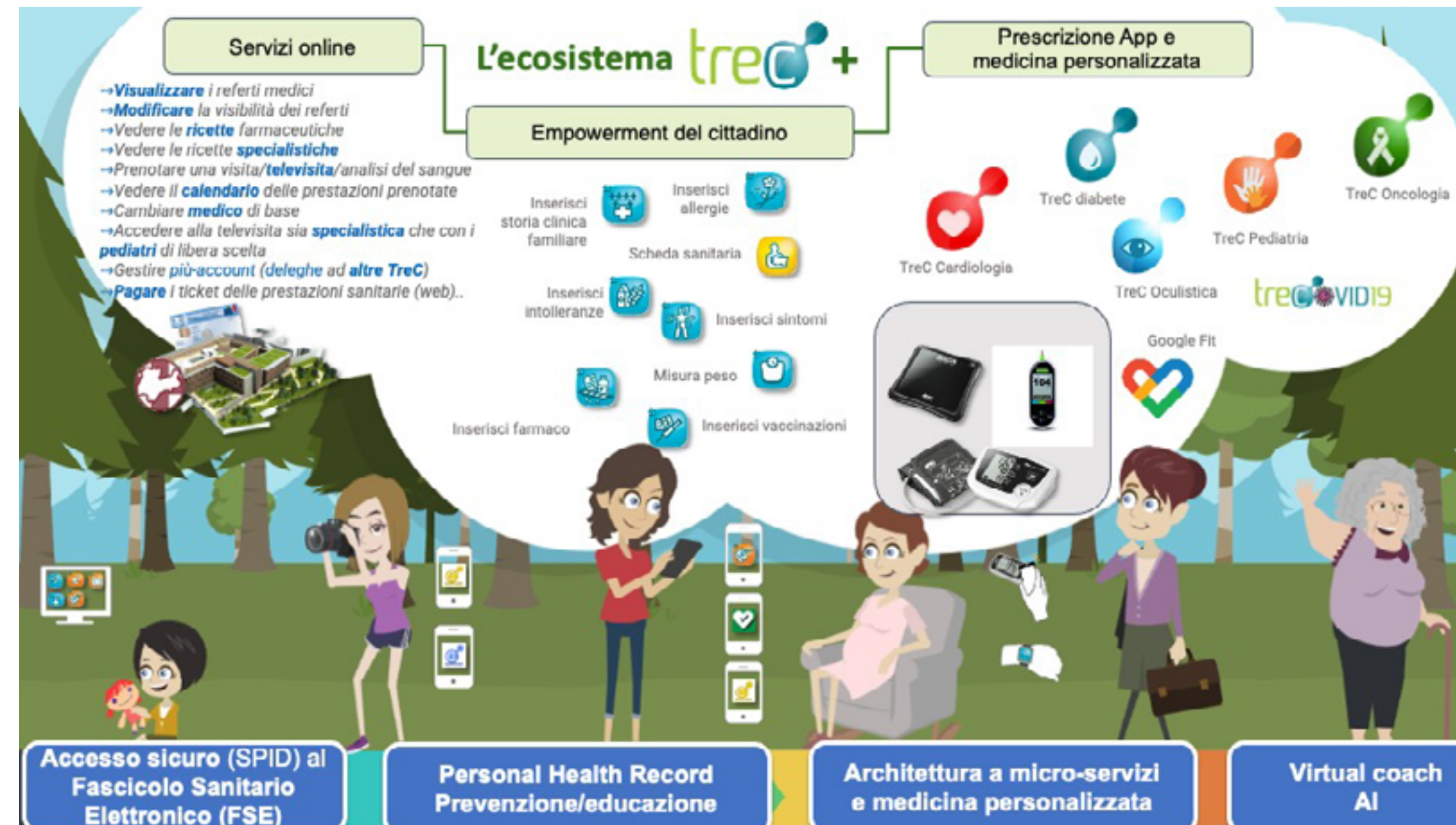

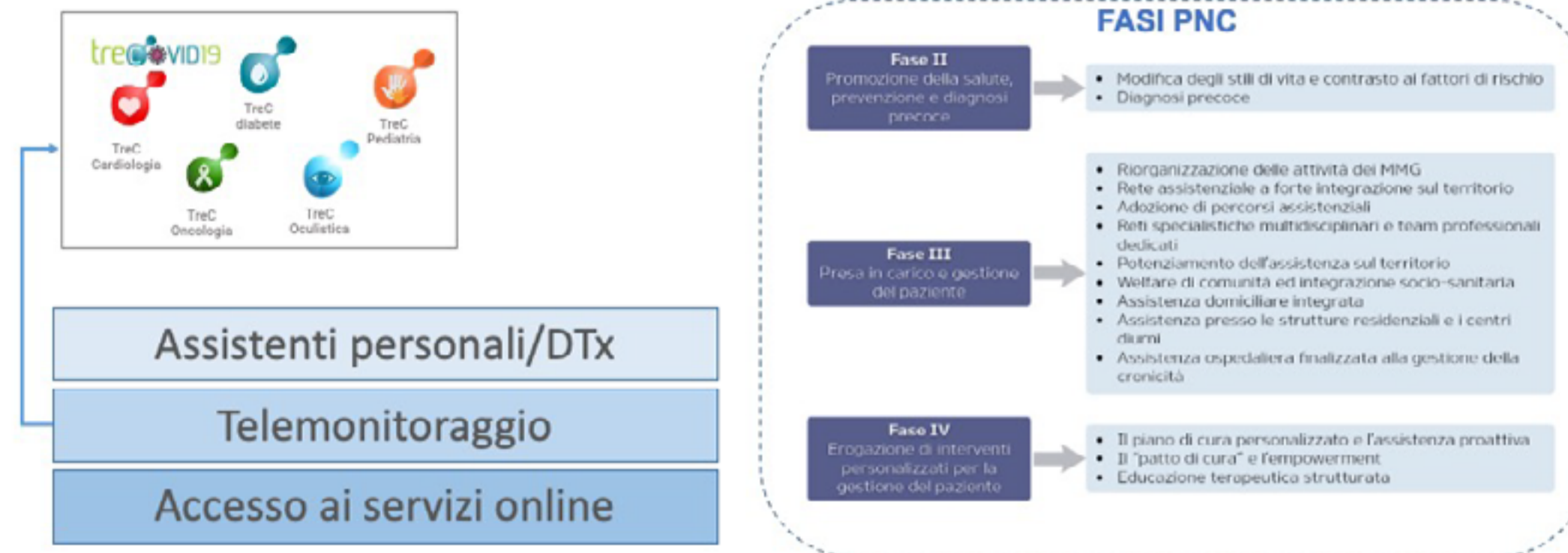



In particolare per i pazienti con cronicità, la piattaforma TreC propone:

- Modello tecnologico-organizzativo di presa in carico anche da remoto**
- Supporto all'empowerment del cittadino-paziente (in ottica Stepped Care)**
- Funzionalità avanzate di telemedicina (es: tele visita, tele monitoraggio) prescrivibili e inserite nel tariffario provinciale**

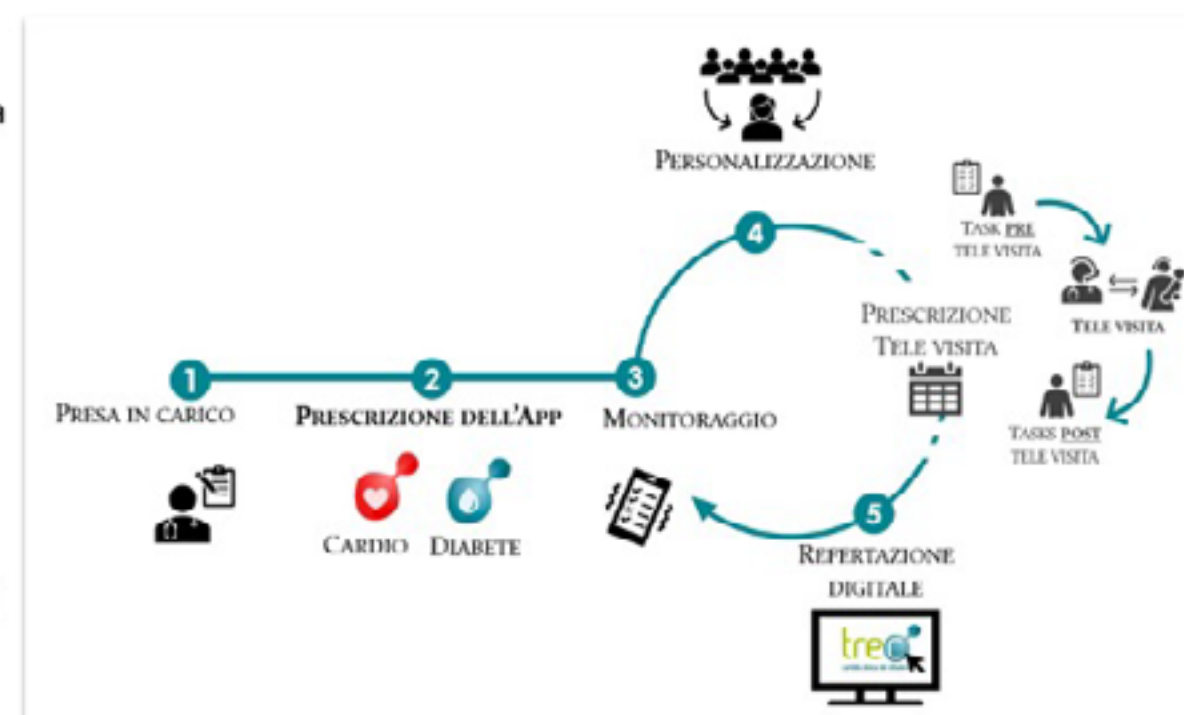



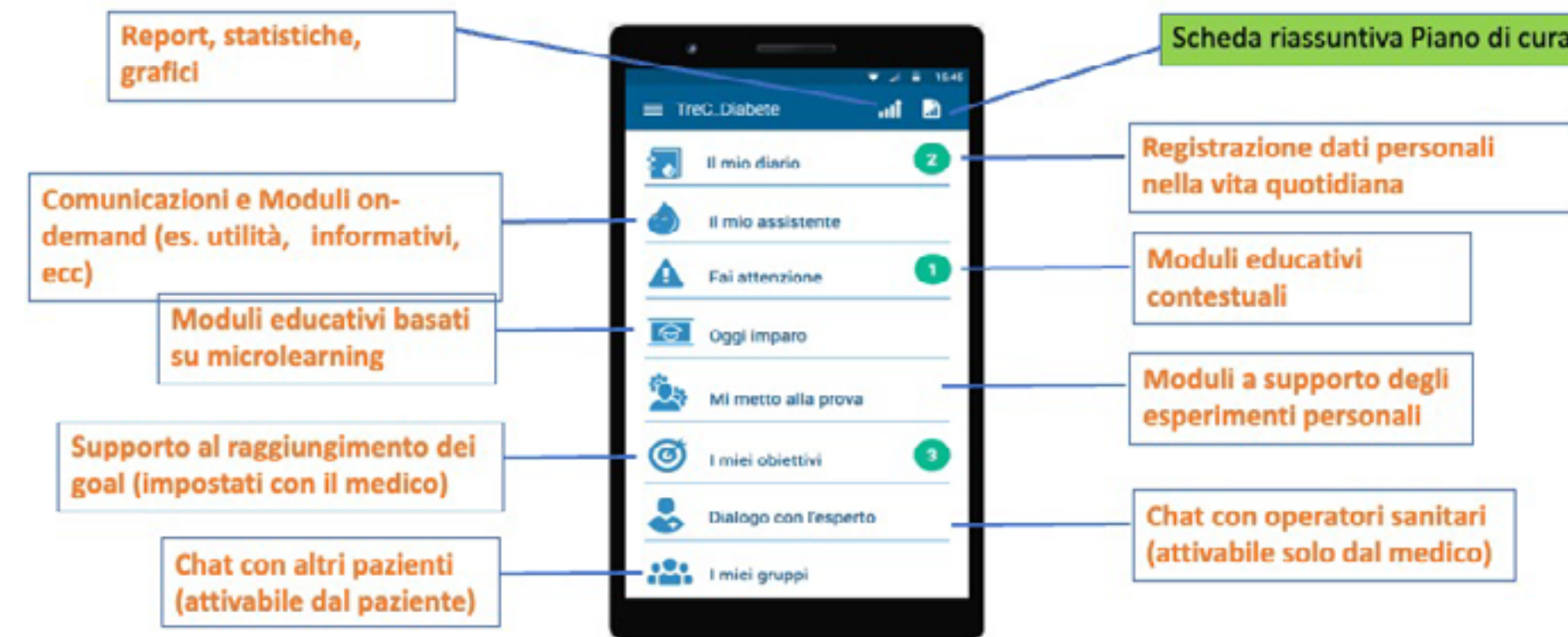

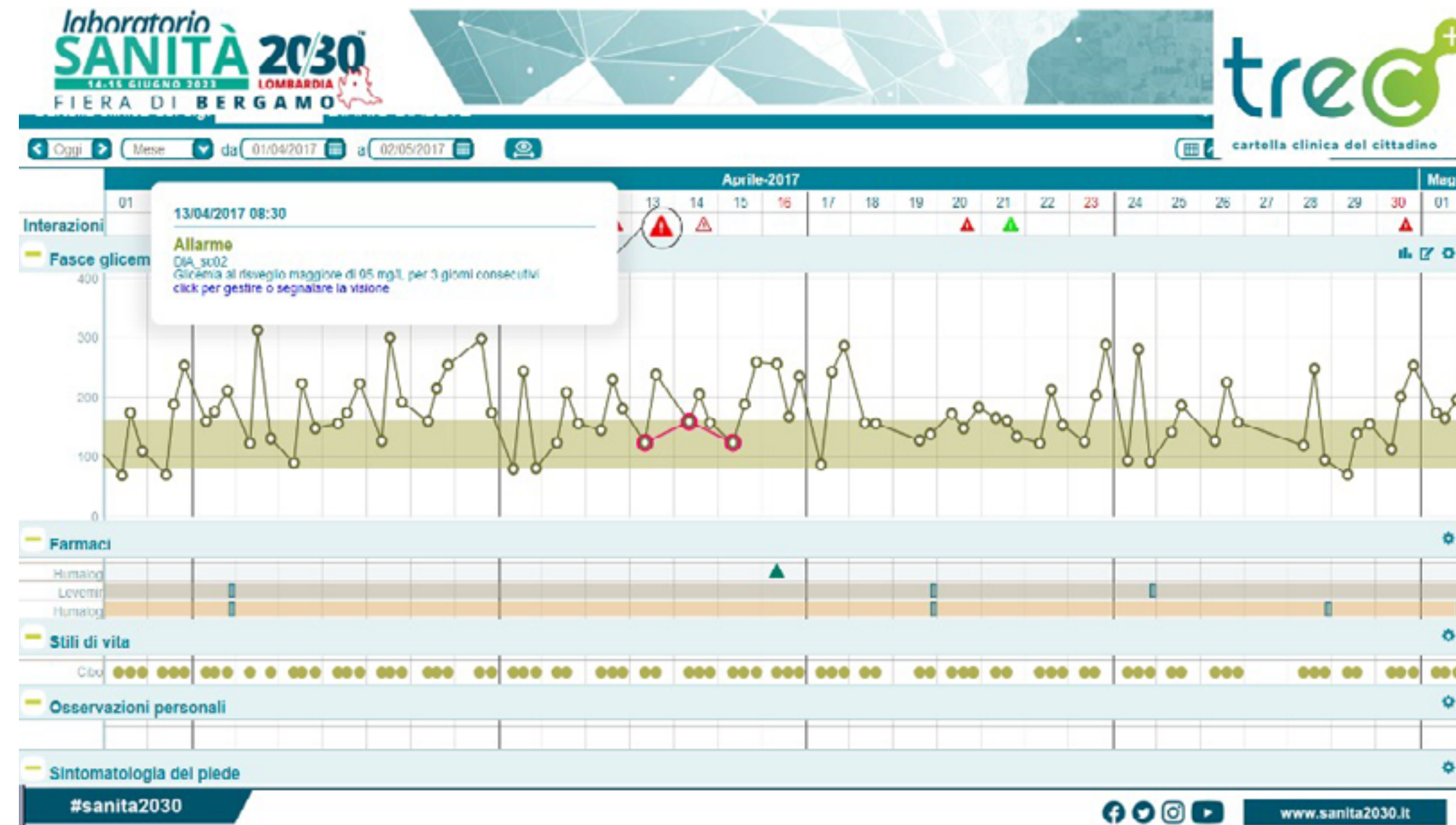

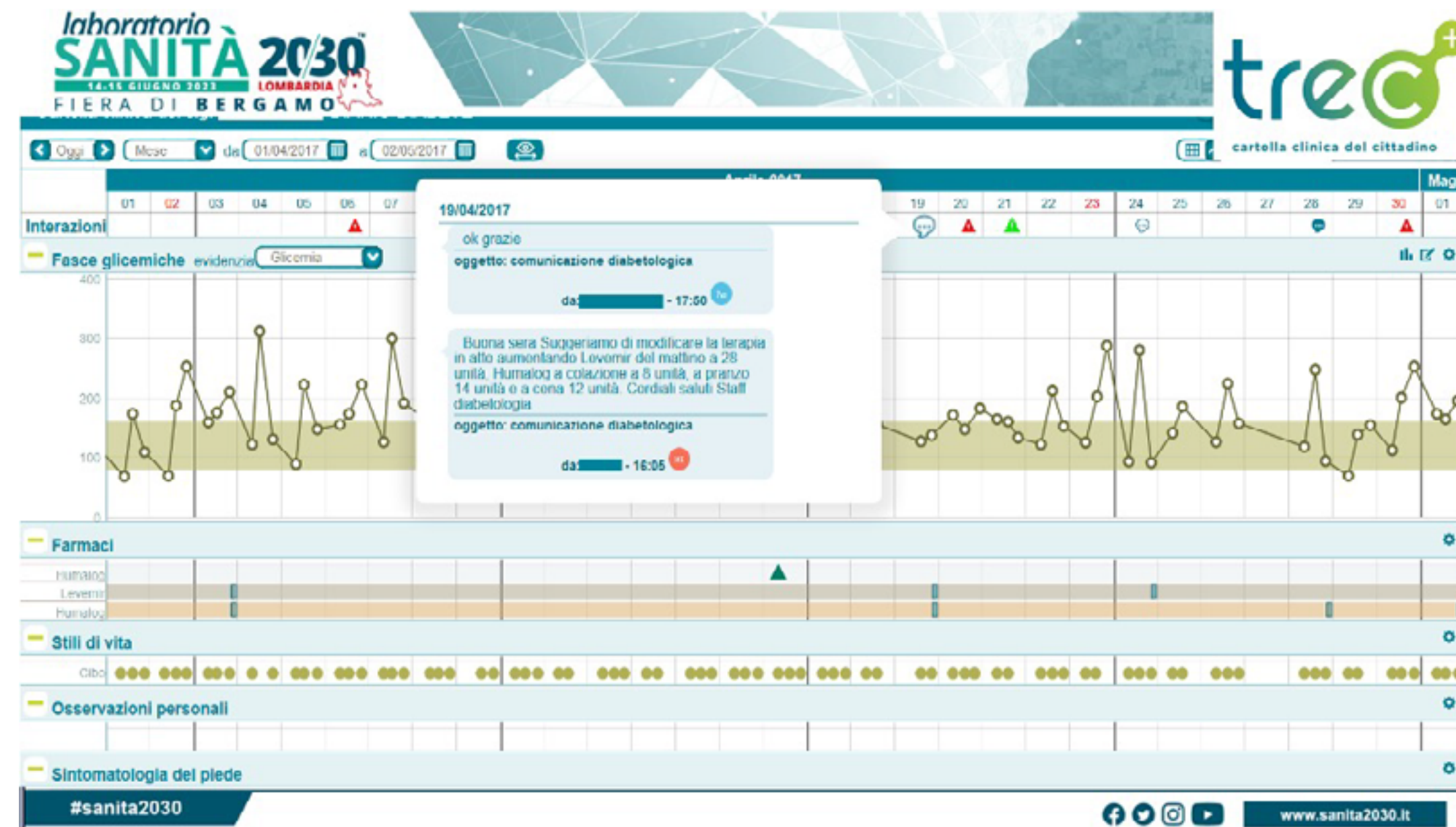



ASPETTI VINCENTI



Circolo virtuoso

Tra ricerca&innovazione digitale e messa a servizio di nuove soluzioni tecnologico-organizzative per gli operatori sanitari e per i cittadini



Nuovo modello di Sanità Digitale

“Ti prescrivo un’App”
che integra aspetti normativi, organizzativi e tecnologici



Scalabilità

Creare un impatto a livello nazionale (ri-uso) (community) e internazionale (TreC all’interno di progettualità europee)



ELEMENTI CRITICI



Cultura digitale

sia nella popolazione che negli operatori sanitari

↓
 Formazione/Educazione/
 Sostegno



Processi organizzativi

Rivalutazione

↓
 Analisi/
 Change management



Disponibilità dei Dati

(anche da parte di compagnie private) e loro integrazione, sia con finalità di ricerca che di governance

↓
 Azione congiunta tra Regioni



Aspetti Privacy

Armonizzazione e raccordo tra nuove tecnologie ed aspetti privacy

↓
 Lab congiunto giurisprudenza



COMMUNITY E SVILUPPI

- Riuso sul territorio nazionale – Community
Fatebenefratelli Isola Tiberina (TreC gravidanza fisiologica), IRCCS Forlì (TreC oncologia), Ospedale Maggiore Bologna (TreC Oculistica),
Ospedale Mauriziano TO (TreC tele visita base), AULSS 7 Pedemontana della Regione Veneto, ASP di Ragusa.

Protocollo di intesa per lo sviluppo della sanità digitale e riuso soluzioni Regione Emilia Romagna e Regione Umbria

TreC è stata valutata come piattaforma “sistemica” per la gestione delle cronicità nell’ambito del Tavolo nazionale PonGov Cronicità
- Integrazione devices **digitali** in TreC per un monitoraggio puntuale di pazienti con patologie croniche (es. TreC Cardio)
- Implementazione di una **medicina “predittiva”** attraverso l’utilizzo di tecniche di AI per costruire modelli predittivi in grado prevedere le traiettorie di salute dei singoli pazienti (es: Ricerca Finalizzata già avviata su neurologia e cronicità)
- Attivazione della **Centrale Operativa 116/117**

#sanita2030



www.sanita2030.it



Gemellaggio: Provincia autonoma di Trento – Regione Siciliana

PROPOSTE DI GEMELLAGGIO 1



AMBULATORI INFERMIERISTICI



#sanita2030



www.sanita2030.it



Gemellaggio Provincia autonoma di Trento – Regione Siciliana

IL REPORTAGE PA

Reportage PA – Speciale **PON GOV** Cronicità: da Trento a Ragusa, come funziona la piattaforma TreC+ https://youtu.be/yGVM_dicnho



Ritornano i Reportage PA alla scoperta delle buone pratiche per la gestione delle patologie croniche. Nella settima puntata vi raccontiamo un interessante progetto di gemellaggio tra due territori del Nord e del Sud: Trento e Ragusa. Parliamo della piattaforma TreC+ concepita fin dall'inizio adottando la cultura e la prassi del riuso: una soluzione "open" che offre una serie di servizi interattivi, tra cui le app dedicate alle patologie cardiologiche e alle donne in gravidanza

#sanita2030



www.sanita2030.it



Gemellaggio Provincia autonoma di Trento – Regione Siciliana

LO STUDIO

PON GOV Cronicità è un progetto del Ministero della Salute realizzato con il coordinamento tecnico-scientifico di Agenas, nell'ambito del PON Governance 2014-2020 di Agenzia Coesione Territoriale.

NTC di supporto

Emilio Chiarolla
 Paolo Michelutti
 Giulia Schino



Irene Gabutti

Provincia
 di Trento

#sanita2030

- ❖ La collaborazione Ministero della Salute – PA di Trento è volta al raggiungimento dei seguenti obiettivi:
1. Elaborare un framework teorico di trasferimento delle pratiche
 2. Studiare la pratica di interesse ed il suo processo di implementazione locale, per comprendere i fattori contingenti di supporto ed ostativi ad un suo pieno funzionamento;
 3. Creare una roadmap per il trasferimento efficace delle pratiche di interesse, applicabile ad altre pratiche sanitarie ed in altre aree geografiche, incluso la proposta di percorsi formativi per il personale coinvolto nel trasferimento;
 4. Testare la roadmap con specifico riferimento al trasferimento della pratica di interesse "Ecosistema Trec" in altre aree del paese.



Giulio Fedele
 Alessandro Iannazzo

ASL
 Ragusa



www.sanita2030.it



Diego Conforti
 Direttore Ufficio Innovazione e ricerca
 Dipartimento Salute e politiche sociali
 Provincia autonoma di Trento
 diego.conforti@provincia.tn.it



PROVINCIA AUTONOMA DI TRENTO
 Amministrazione alla Salute e politiche sociali



Azienda Provinciale
 per i Servizi Sanitari
 Azienda Ospedaliera di Trento



FONDAZIONE
 BRUNO KESSLER

#sanita2030



www.sanita2030.it

Delitti in materia di violazione del diritto d'autore (Art. 25-novies, D.Lgs. n. 231/2001) [articolo aggiunto dalla L. n. 99/2009]

- Messa a disposizione del pubblico, in un sistema di reti telematiche, mediante connessioni di qualsiasi genere, di un'opera dell'ingegno protetta, o di parte di essa (art. 171, legge n.633/1941 comma 1 lett. a) bis)
- Reati di cui al punto precedente commessi su opere altrui non destinate alla pubblicazione qualora ne risulti offeso l'onore o la reputazione (art. 171, legge n.633/1941 comma 3)
- Abusiva duplicazione, per trarne profitto, di programmi per elaboratore; importazione, distribuzione, vendita o detenzione a scopo commerciale o imprenditoriale o concessione in locazione di programmi contenuti in supporti non contrassegnati dalla SIAE; predisposizione di mezzi per rimuovere o eludere i dispositivi di protezione di programmi per elaboratori (art. 171-bis legge n.633/1941 comma 1)
- Riproduzione, trasferimento su altro supporto, distribuzione, comunicazione, presentazione o dimostrazione in pubblico, del contenuto di una banca dati; estrazione o reimpiego della banca dati; distribuzione, vendita o concessione in locazione di banche di dati (art. 171-bis legge n.633/1941 comma 2)
- Abusiva duplicazione, riproduzione, trasmissione o diffusione in pubblico con qualsiasi procedimento, in tutto o in parte, di opere dell'ingegno destinate al circuito televisivo, cinematografico, della vendita o del noleggio di dischi, nastri o supporti analoghi o ogni altro supporto contenente fonogrammi o videogrammi di opere musicali, cinematografiche o audiovisive assimilate o sequenze di immagini in movimento; opere letterarie, drammatiche, scientifiche o didattiche, musicali o drammatico musicali, multimediali, anche se inserite in opere collettive o composite o banche dati; riproduzione, duplicazione, trasmissione o diffusione abusiva, vendita o commercio, cessione a qualsiasi titolo o importazione abusiva di oltre cinquanta copie o esemplari di opere tutelate dal diritto d'autore e da diritti connessi; immissione in un sistema di reti telematiche, mediante connessioni di qualsiasi genere, di un'opera dell'ingegno protetta dal diritto d'autore, o parte di essa (art. 171-ter legge n.633/1941)
- Mancata comunicazione alla SIAE dei dati di identificazione dei supporti non soggetti al contrassegno o falsa dichiarazione (art. 171-septies legge n.633/1941)
- Fraudolenta produzione, vendita, importazione, promozione, installazione, modifica, utilizzo per uso pubblico e privato di apparati o parti di apparati atti alla decodificazione di trasmissioni audiovisive ad accesso condizionato effettuate via etere, via satellite, via cavo, in forma sia analogica sia digitale (art. 171-octies legge n.633/1941).

[Torna all'inizio](#)