

**INVESTIMENTI E NUOVE STRUTTURE PER L'EDILIZIA SANITARIA IN
REGIONE CAMPANIA - TRA ARTICOLO 20 E PNRR**

**LE NUOVE STRUTTURE PER LA SANITÀ CAMPANA TRA
REALIZZAZIONI, NUOVE TECNOLOGIE E DIGITALE**

Relatore
Ing. Roberta Santaniello

Responsabile Contratto PNRR - Missione 6 Dirigente per attuazione
edilizia ospedaliera Regione Campania



#sanita2030



www.sanita2030.it

**FOCUS INVESTIMENTI STRUTTURALI IN SANITA'
LA REGIONE CAMPANIA**

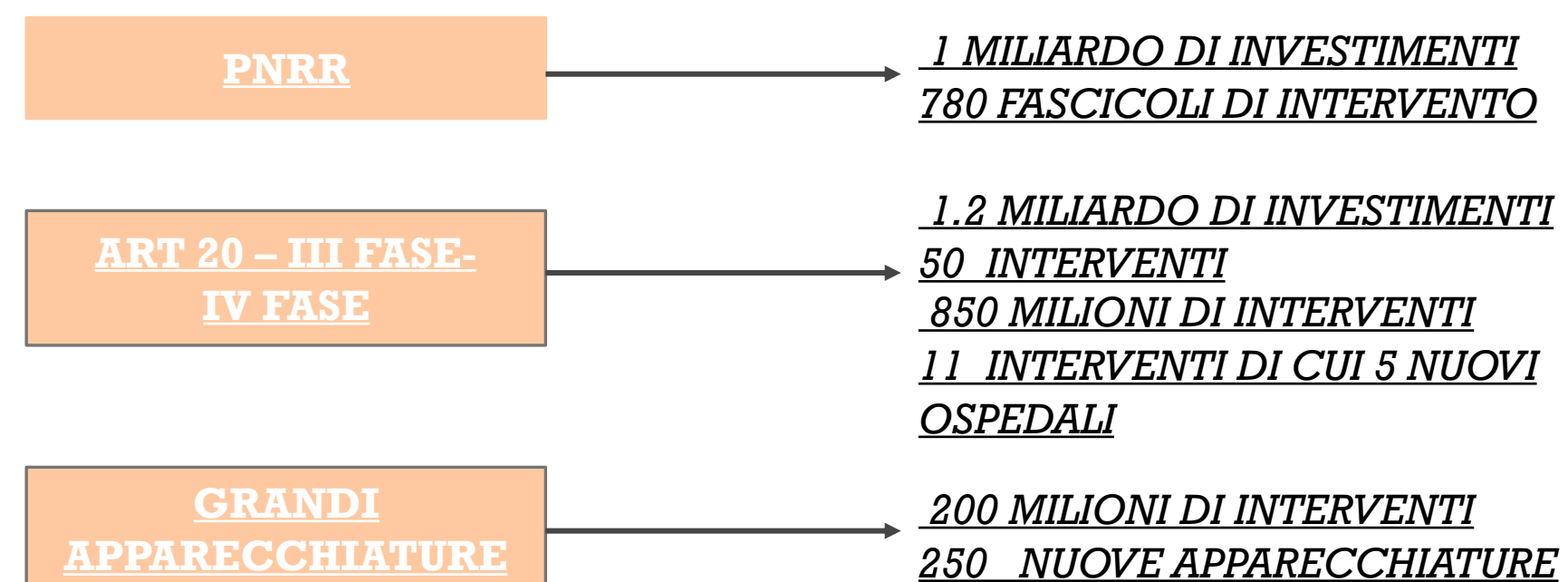

**3.5 MILIARDI DI
INVESTIMENTI**

**INGEGNERIA, ARCHITETTURA , MEDICINA PER AMBIENTI SANITARI
INNOVATIVI- FUNZIONALI- RIQUALIFICATI**



IL COVID E' IL MOTIVO PER CUI NASCE IL PNRR

Nell'ambito dell'iniziativa Next Generation EU, l'Italia ha ricevuto risorse afferenti al **Dispositivo di Ripresa e Resilienza (PNRR)** per un importo complessivo pari a € 191,5 miliardi da impiegare nel periodo 2021-2026 attraverso l'attuazione del PNRR (di cui **51,4 mld** per Progetti in Essere).

PNRR: 6 missioni per 6 priorità

Il PNRR contiene un pacchetto coerente di **riforme strutturali e investimenti** per il periodo 2021-2026 articolato in sei **settori d'intervento prioritari** e obiettivi:

Transizione digitale

Promuovere e sostenere la trasformazione digitale del Paese e l'**innovazione del sistema produttivo** e investire in due settori chiave per l'Italia: turismo e cultura.

Inclusione e coesione

Facilitare la partecipazione al mercato del lavoro, anche attraverso la **formazione**, e rafforzare le **politiche attive del lavoro**; favorire l'**inclusione sociale**.

Istruzione e ricerca

Rafforzare il sistema educativo, le competenze digitali e STEM, la ricerca e il trasferimento tecnologico.

Transizione verde

Migliorare la sostenibilità e la resilienza del sistema economico assicurando una transizione equa e inclusiva.

Infrastrutture per la mobilità sostenibile

Sviluppo razionale di un'infrastruttura di trasporto moderna e sostenibile ed estesa a tutte le aree del paese.

Salute e resilienza

Rafforzare la prevenzione e i servizi sanitari sul territorio, modernizzare e digitalizzare il sistema sanitario e garantire equità di accesso alle cure.

M6



LA MISSIONE M6- SALUTE PNRR

M6C1 - Investimento 1.1: Case della Comunità e presa in carico della persona

OGGETTO : L'intervento consiste nell'attivazione di almeno 1350 Case Sanitarie Comunitarie (target finale EU al 2026). Gli impianti deriveranno dalla **ristrutturazione di strutture già esistenti**, quali, strutture territoriali ambulatoriali obsolete o ospedaliere da riconvertire.

Dotazione finanziaria complessiva: 2 mld €
Importo ripartito: 2 mld €
Totale Mezzogiorno: 900.000.000,01 mln €

Soggetto titolare
REGIONE CAMPANIA
Soggetto attuatore esterno
ASL

Importo assegnato alla
Regione Campania
249.721.198,08 mln € per 169 CdC

M6C1 - Sub-Investimento 1.2.2: Centrali Operative Territoriali

OGGETTO : L'intervento prevede l'attivazione di 602 COT, una in ogni distretto, con la funzione di **coordinare i servizi domiciliari con gli altri servizi sanitari**, assicurando l'interfaccia con gli ospedali e la rete di emergenza-urgenza.

DM del 26/01/2022 → Decreto di assegnazione delle risorse

Dotazione finanziaria complessiva: 4 mld €
Importo ripartito: 204.517.588 mln €
Totale Mezzogiorno: 69.535.979,92 mln €

Soggetto titolare
Ministero della Salute
Soggetto attuatore esterno
ASL

Importo assegnato alla Regione Campania:
19.770.033,50 mln € per 58 COT

Missione 6: Salute

M6C1 - Investimento 1.3: Ospedali di Comunità

OGGETTO : L'intervento consiste l'investimento consistente nella realizzazione di **almeno 400 Ospedali di Comunità** (target finale EU al 2026).

DM del 29/01/2022 → Decreto di assegnazione delle risorse

Dotazione finanziaria complessiva: 1 mld €
Importo ripartito: 1 mld €
Totale Mezzogiorno: 400.000.000,01 mln €

Soggetto titolare
Ministero della Salute
Soggetto attuatore esterno
ASL

Importo assegnato alla Regione Campania:
110.987.199,15 mln € per 45 OdC

M6C2 - Investimento 1.1: Ammodernamento del parco tecnologico e digitale ospedaliero

OGGETTO : L'intervento prevede l'**ammodernamento digitale del parco tecnologico ospedaliero, tramite l'acquisto di 3.133 nuove grandi apparecchiature** ad alto contenuto tecnologico.

DM del 20/01/2022 → Decreto di assegnazione delle risorse

Dotazione finanziaria complessiva: 4.052.410.000 mld €
Importo ripartito: 2.639.265.000,00 mld €
Totale Mezzogiorno: 1.055.705.999,99 mln €

Soggetto titolare
Ministero della Salute
Soggetto attuatore esterno
ASL

Importo assegnato alla Regione Campania:
292.924.630,15 mln €



#sanita2030



www.sanita2030.it

LA MISSIONE M6- SALUTE PNRR

M6C2 - Investimento 1.2 e PNC - Investimento E.2: Verso un ospedale sicuro e sostenibile

OGGETTO : L'intervento prevede l'adeguamento alle norme antisismiche delle strutture ospedaliere.

Soggetto titolare
Ministero della Salute

Soggetto attuatore esterno
ASL

DM del 20/01/2022 → Decreto di assegnazione delle risorse

| | |
|--|---|
| Dotazione finanziaria complessiva PNRR: 1.638.851.083,58 mln € PNC: 1.450.000.000,00 mln € Importo ripartito PNRR: 638.851.083,58 mln € PNC: 1.450.000.000,00 mln € Totale Mezzogiorno PNRR: 255.540.433,43 mln € PNC: 580.000.000,00 mln € | Importo assegnato alla Regione Campania: PNRR: 70.904.292,44 mln € PNC: 160.931.438,76 mln € |
|--|---|

GLI INVESTIMENTI DELLA MISSIONE M6 SONO RIPORTATI NEL CONTRATTO ISTITUZIONALE DI SVILUPPO SOTTOSCRITTO TRA IL PRESIDENTE DELLA REGIONE CAMPANIA E IL MINISTRO DELLA SALUTE IL 31.03.2023

↓ OBIETTIVO

POTENZIAMENTO DELLA ASSISTENZA TERRITORIALE
AMMODERNAMENTO OSPEDALIERO AMMODERNAMENTO TECNOLOGICO



#sanita2030



www.sanita2030.it

LA MISSIONE M6- CDC-ODC-COT

Obiettivi generali applicabili agli e articolati nelle seguenti 3 macroaree

Obiettivi Sociali e Urbani, con parti

- Rigenerazione urbana, Connessioni
- Accessibilità
- Design for All e Inclusione Sociale

Obiettivi Ambientali e Climatici,

- Efficientamento energetico (Edifici e servizi) e mitigazione degli impatti antropici (Aria, Acqua, Riscaldamento) e servizi climatici Greening Urbano e servizi ecosistemici

Obiettivi architettonico-funzionali

Appropriatezza funzionale e architettonica (sicurezza, accessibilità, ecc.)

Sicurezza (Safety and Security) Flessibilità e resilienza
 Digitalizzazione del progetto e della gestione degli edifici

#sanita2030

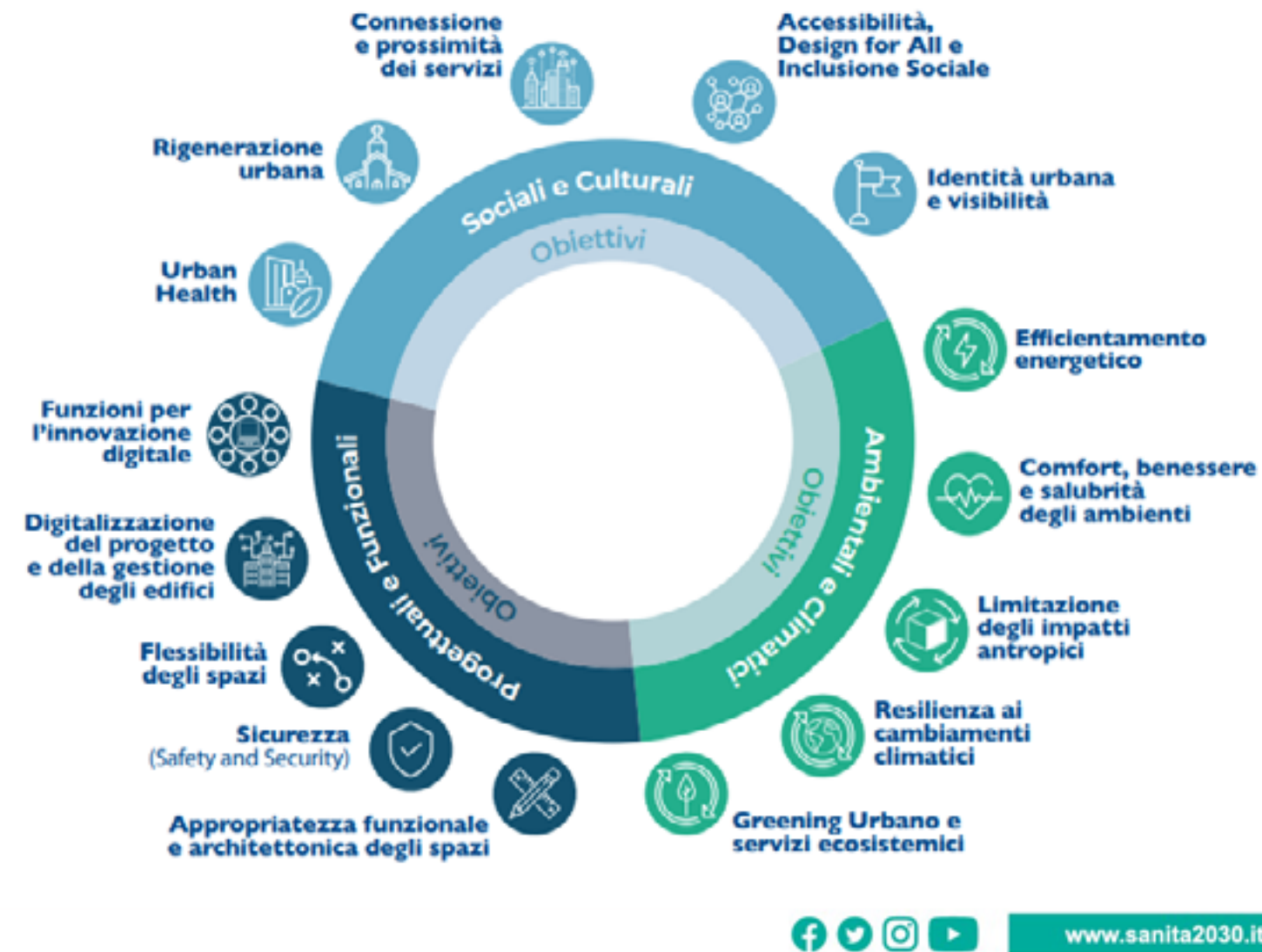



LA MISSIONE M6- LA PROGRAMMAZIONE E LA LOCALIZZAZIONE

Possibili scenari di localizzazione e inserimento della CdC

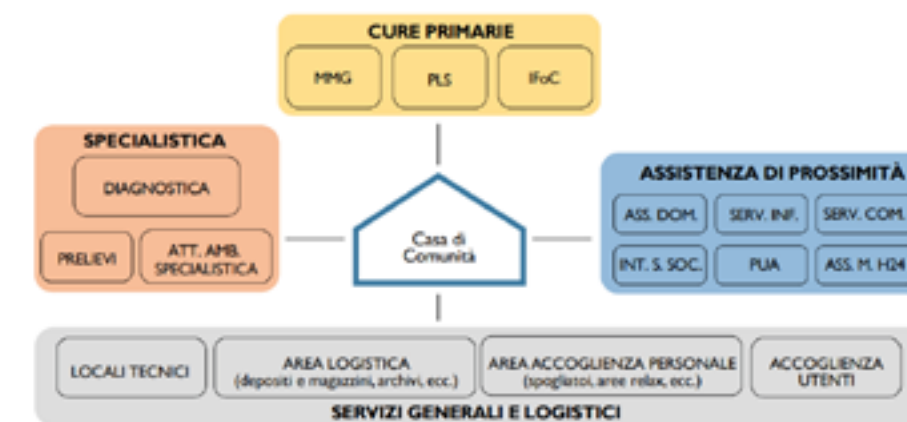
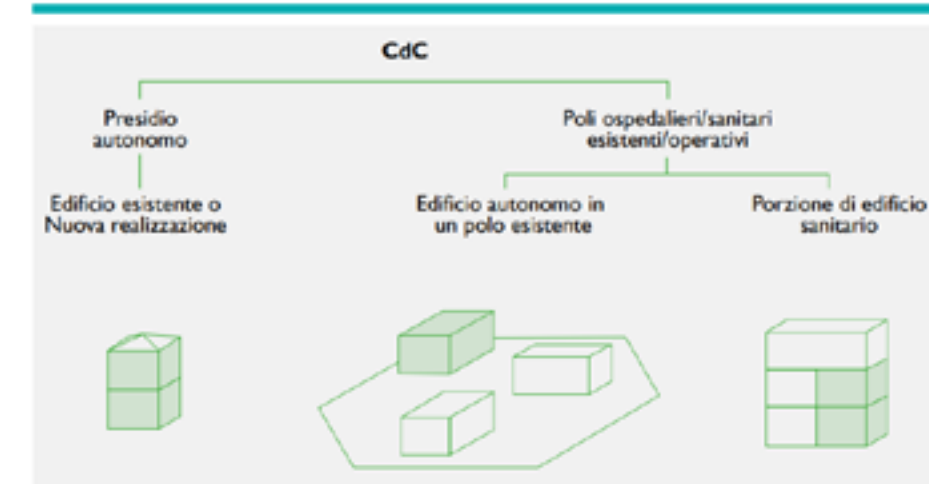

CdC Hub o Spoke integrate con OdC e/o COT
 la CdC ha un bacino che corrisponde ad un intero Comune o una parte, essa venga localizzata all'interno del contesto urbano – l'area sia facilmente accessibile e raggiungibile da tutti i cittadini anche con il trasporto pubblico; se la CdC serve invece più Comuni, è necessario valutare di localizzare la struttura: **o in un'area baricentrica rispetto ai centri urbani**, se il numero di cittadini è simile tra un Comune e l'altro, per garantire equità tra tutti - l'area sia facilmente accessibile e raggiungibile da tutti i cittadini anche con il trasporto pubblico; o all'interno del centro urbano di uno dei comuni di riferimento, magari quello con un bacino di utenti maggiore – facilmente accessibile e raggiungibile da tutti i cittadini anche con il trasporto pubblico.



LA MISSIONE M6- CASA DI COMUNITA' - OSPEDALE DI COMUNITA

Ricognizione Aziende Sanitarie- CdC e OdC 2/3

Di seguito si riporta la georeferenziazione dei dati raccolti dalle schede di ricognizione delle 7 Aziende Sanitarie Locali in termini di Numero di strutture censite per la realizzazione delle Case della Comunità e degli Ospedali della Comunità.

| Case della Comunità | |
|---------------------|------------|
| ASL Avellino | 10 |
| ASL Benevento | 11 |
| ASL Caserta | 30 |
| ASL Napoli 1 | 33 |
| ASL Napoli 2 | 24 |
| ASL Napoli 3 | 31 |
| ASL Salerno | 33 |
| TOTALE | 172 |

| Ospedali della Comunità | |
|-------------------------|-----------|
| ASL Avellino | 4 |
| ASL Benevento | 5 |
| ASL Caserta | 8 |
| ASL Napoli 1 | 7 |
| ASL Napoli 2 | 8 |
| ASL Napoli 3 | 8 |
| ASL Salerno | 8 |
| TOTALE | 48 |



| | | |
|--|--|------------|
| | Case della Comunità <small>(Strutture sanitarie in cui operano team multidisciplinari di Servizi di Medicina Generale, Medici Specialisti, infermieri di Comunità, altri professionisti delle Scienze e che possono ospitare anche assistenti sociali)</small> | 172 |
| | Ospedali della Comunità <small>(Strutture sanitarie attrezzate con le reti territoriali e l'ospedale distretto di servizio di 24, o al massimo 48, posti letto - a ricovero breve e destinati a pazienti che necessitano di interventi sanitari a basso intensità clinica)</small> | 48 |

M6C1 Ricognizione Aziende Sanitarie- CdC, OdC, HSP 3/3

Di seguito si riporta la georeferenziazione dei dati raccolti in merito alle strutture censite per la realizzazione delle CdC e degli OdC, rappresentati insieme alle strutture ospedaliere e le case di cura private.

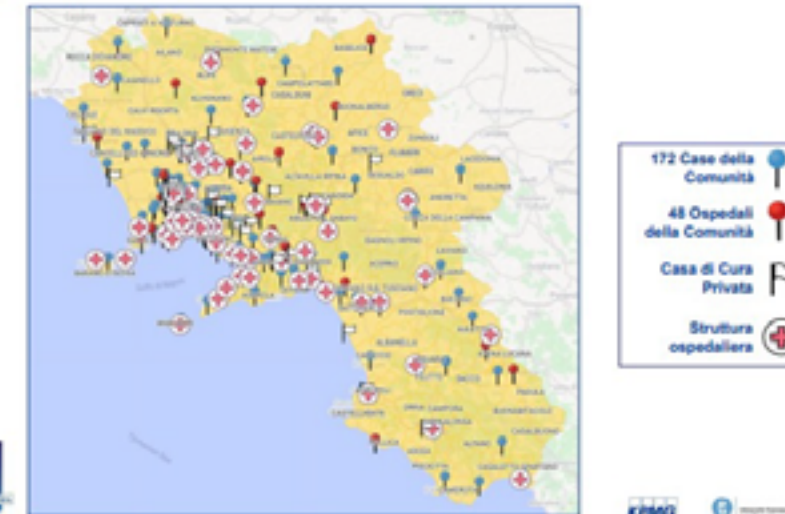

LA MISSIONE COT

M&C1 Ricognizione Aziende Sanitarie- CoT

Di seguito si riporta la georeferenziazione dei dati raccolti dalle schede di ricognizione delle 7 Aziende Sanitarie Locali in termini di Numero di strutture censite per la realizzazione delle Centrali Operative Territoriali.

| Centrali Operative Territoriali | |
|---------------------------------|-----------|
| ASL Avellino | 4 |
| ASL Benevento | 5 |
| ASL Caserta | 11 |
| ASL Napoli 1 | 11 |
| ASL Napoli 2 | 10 |
| ASL Napoli 3 | 11 |
| ASL Salerno | 13 |
| TOTALE | 65 |

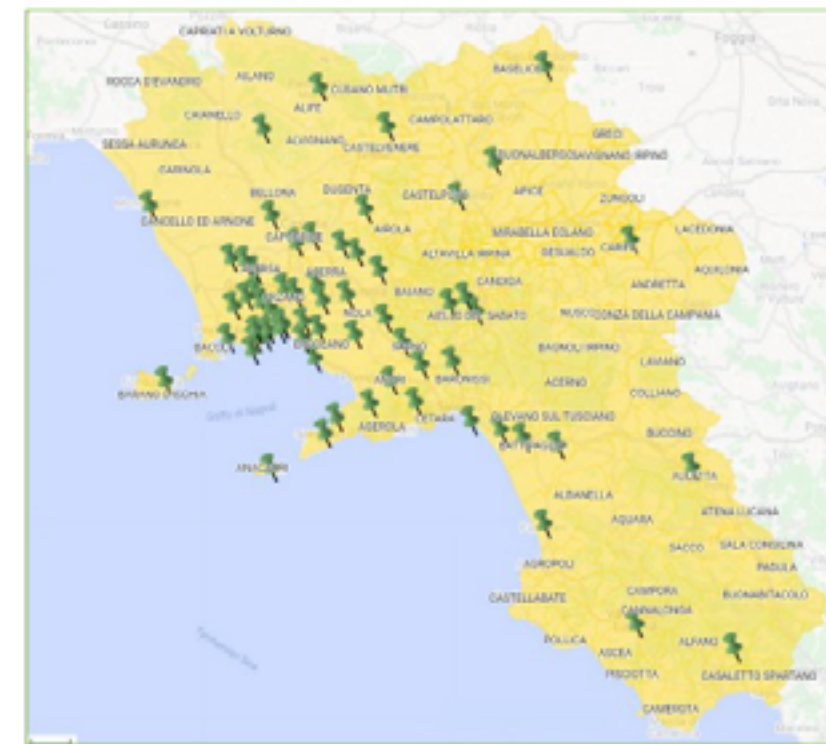

1/3

RICOGNIZIONE AZIENDE



Centrali Operative Territoriali

(Strumento organizzativo innovativo-con sede in una struttura fisica- che svolge una funzione di coordinamento della presa in carico del cittadino/paziente e raccordo tra servizi e soggetti coinvolti nel processo assistenziale nei diversi setting assistenziali: attività territoriali, sanitarie e socio-sanitarie, ospedaliere e della rete di emergenza-urgenza)

65

- Lo strumento attraverso cui avviene il coordinamento a rete nelle quattro direzioni (Rete intra-CdC, Rete inter-CdC, Rete territoriale e Rete territoriale integrata) è la Centrale Operativa Territoriale (COT) che opera come vettore di coordinamento e raccordo tra i nodi e i professionisti delle diverse reti (D.M.S 77/2022).
- l'art. 1 comma 8 del D.L. 19/05/2020, n. 3411 che testualmente recita: "Per garantire il coordinamento delle attività sanitarie e socio-sanitarie territoriali, così come implementate nei piani regionali, le regioni e le province autonome provvedono all'attivazione di **centrali operative regionali**, che svolgano le funzioni in raccordo con tutti i servizi e con il sistema di emergenza-urgenza, anche mediante strumenti informativi e di telemedicina".



KPMG

#sanita2030



www.sanita2030.it



LA MISSIONE M6- M6- LO STATO DI ATTUAZIONE-CDC

| Ente del SSR | Numero Case della Comunità da edificare | Numero Case della Comunità da ristrutturare | Totale |
|-----------------------|---|---|------------|
| ASL Avellino | 1 | 9 | 10 |
| ASL Benevento | 1 | 10 | 11 |
| ASL Caserta | 10 | 20 | 30 |
| ASL Napoli 1 - Centro | 0 | 33 | 33 |
| ASL Napoli 2 - Nord | 4 | 20 | 24 |
| ASL Napoli 3 - Sud | 13 | 18 | 31 |
| ASL Salerno | 18 | 15 | 33 |
| Totale | 47 | 125 | 172 |

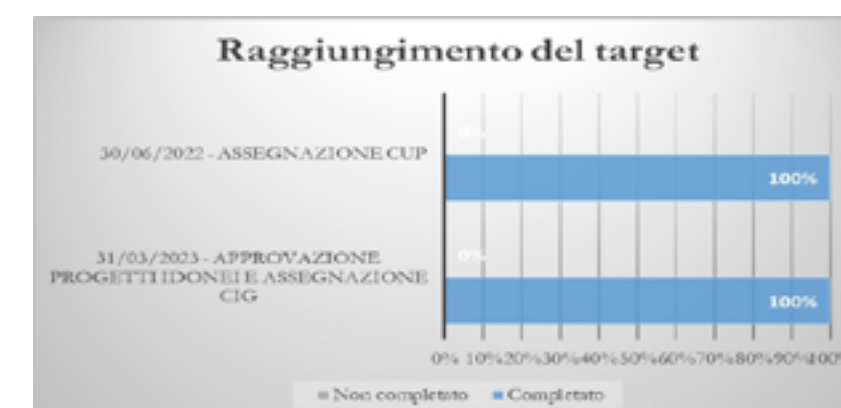

M6.C1.1.1 - Case della Comunità
Stato della progettazione al 30.06.2023

**OBIETTIVO 30 GIUGNO
PUBBLICAZIONE GARA LAVORI**

**21% PROGETTAZIONI IN
AUTONOMIA
79% ACCORDO QUADRO**

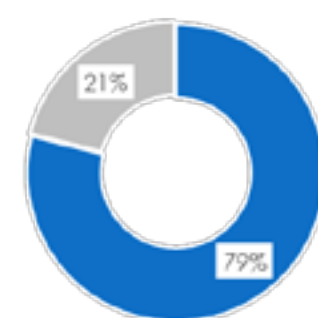

■ Accordo quadro ■ Progettazione autonomia

#sanita2030



www.sanita2030.it





LA MISSIONE M6- M6- LO STATO DI ATTUAZIONE-ODC

OBIETTIVO 30 GIUGNO PUBBLICAZIONE GARA LAVORI

| Ente del SSRI | Numero Ospedali di Comunità da edificare | Numero Ospedali di Comunità da riconvertire | Totale |
|-----------------------|--|---|-----------|
| ASL Avellino | 0 | 4 | 4 |
| ASL Benevento | 1 | 4 | 5 |
| ASL Caserta | 5 | 3 | 8 |
| ASL Napoli 1 - Centro | 0 | 7 | 7 |
| ASL Napoli 2 - Nord | 5 | 3 | 8 |
| ASL Napoli 3 - Sud | 3 | 5 | 8 |
| ASL Salerno | 4 | 4 | 8 |
| Totale | 18 | 30 | 48 |



M6 C1 1.3 Ospedali di Comunità

83% ADESIONE ACCORDO QUADRO

17% GARE AUTONOME

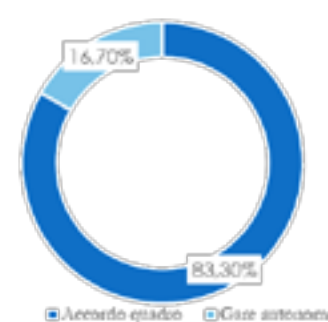

#sanita2030



www.sanita2030.it



LA MISSIONE M6- M6- LO STATO DI ATTUAZIONE-ODC

OBIETTIVO 30 GIUGNO- CONTRATTUALIZZAZIONE LAVORI

| AZIENDA | Sede COT |
|-----------------------|---|
| ASL Avellino | Vallata - Avellino - Moschiano - Monteforta Irpino |
| ASL Benevento | Pietrelcina - Cerreto Sannita - Sant'Agata De' Goti - San Bartolomeo In Galdo - Benevento |
| ASL Caserta | San Felice A Cancello - Cervino - Mondragone - Marcanise - San Cipriano D'Aversa - Roccamorfini - Aversa - Roccaromana - Calazzo - Capua - Caserta |
| ASL Napoli 1 - Centro | Napoli - Capri |
| ASL Napoli 2 - Nord | Marano Di Napoli - Giugliano In Campania - Pozzuoli - Afragole - Frattamaggiore - Acerra - Ischia - Calvano |
| ASL Napoli 3 - Sud | Marigliano - Roccarainola - Pollena Trocchia - Pomigliano D'Arco - Palma Campania - San Giorgio A Cremano - Gragnano - Vico Equense - Sorrento - Ottaviano - Torre Del Greco |
| ASL Salerno | Mercato San Severino - Auletta - Vallo Della Lucania - Sarno - Castel San Giorgio - Capaccio - Pontecagnano Falano - Caselle In Pittari - Eboli - Bellizzi - Angri - Tramonti - Salerno |
| Totale | 65 |

41% CONTRATTI
59% ATTESA DELLA GARA



M6 C1 1.2 - Centrali operative territoriali



#sanita2030



www.sanita2030.it





LA MISSIONE M6- M6- LO STATO DI ATTUAZIONE-ODC

IL 30.06.23 LA REGIONE CAMPANIA HA PUBBLICATO LA GARA DI AQ PER PROGETTAZIONE ESECUTIVA E LAVORI PER LA QUALE SI PREVEDONO 20 LOTTI DI INTERVENTO PER 340 MILIONI DI EURO:

TARGET SOTTOSCRIZIONE DEI CONTRATTI AL 30.09.23

**CRITICITA' : Incremento dei quadri economici per oltre il 60%
EXTRA COSTO COPERTO CON FONDI REGIONALI FESR DGR.335/2023**

| | Importo di A-B | Importo di FV/FVLE | Importo di FV/FVLE |
|---------------------|------------------|--------------------|--------------------|
| | Importo di A-B | Importo di FV/FVLE | Importo di FV/FVLE |
| | Importo di A-B | Importo di FV/FVLE | Importo di FV/FVLE |
| 1 | 11.889.830,00 € | 18.185.807,00 € | 151,35% |
| A.S.L. AVELLINO | 11.889.830,00 € | 18.185.807,00 € | 151,35% |
| 2 | 8.081.800,00 € | 12.520.700,00 € | 154,92% |
| A.S.L. AVELLINO | 8.081.800,00 € | 12.520.700,00 € | 154,92% |
| 3 | 11.784.272,00 € | 18.130.181,00 € | 153,85% |
| A.S.L. BENEVENTO | 11.784.272,00 € | 18.130.181,00 € | 153,85% |
| 4 | 14.458.400,00 € | 24.488.470,00 € | 169,37% |
| A.S.L. BENEVENTO | 14.458.400,00 € | 24.488.470,00 € | 169,37% |
| 5 | 21.528.870,00 € | 33.987.264,00 € | 157,90% |
| A.S.L. CASERTA | 21.528.870,00 € | 33.987.264,00 € | 157,90% |
| 6 | 14.808.127,00 € | 22.799.432,00 € | 153,95% |
| A.S.L. CASERTA | 14.808.127,00 € | 22.799.432,00 € | 153,95% |
| 7 | 11.479.200,00 € | 17.488.183,00 € | 152,36% |
| A.S.L. CASERTA | 11.479.200,00 € | 17.488.183,00 € | 152,36% |
| 8 | 14.452.200,00 € | 24.488.470,00 € | 169,37% |
| A.S.L. NAPOLI 2 SUD | 14.452.200,00 € | 24.488.470,00 € | 169,37% |
| 9 | 14.452.200,00 € | 24.488.470,00 € | 169,37% |
| A.S.L. NAPOLI 2 SUD | 14.452.200,00 € | 24.488.470,00 € | 169,37% |
| 10 | 11.202.400,00 € | 17.488.183,00 € | 156,08% |
| A.S.L. NAPOLI 2 SUD | 11.202.400,00 € | 17.488.183,00 € | 156,08% |
| 11 | 11.202.400,00 € | 17.488.183,00 € | 156,08% |
| A.S.L. NAPOLI 2 SUD | 11.202.400,00 € | 17.488.183,00 € | 156,08% |
| 12 | 11.094.200,00 € | 17.488.183,00 € | 157,57% |
| A.S.L. NAPOLI 2 SUD | 11.094.200,00 € | 17.488.183,00 € | 157,57% |
| 13 | 20.474.114,00 € | 30.488.470,00 € | 148,87% |
| A.S.L. NAPOLI 3 SUD | 20.474.114,00 € | 30.488.470,00 € | 148,87% |
| 14 | 14.808.127,00 € | 22.799.432,00 € | 153,95% |
| A.S.L. NAPOLI 3 SUD | 14.808.127,00 € | 22.799.432,00 € | 153,95% |
| 15 | 11.492.800,00 € | 17.488.183,00 € | 152,18% |
| A.S.L. NAPOLI 3 SUD | 11.492.800,00 € | 17.488.183,00 € | 152,18% |
| 16 | 11.492.800,00 € | 17.488.183,00 € | 152,18% |
| A.S.L. NAPOLI 3 SUD | 11.492.800,00 € | 17.488.183,00 € | 152,18% |
| 17 | 11.492.800,00 € | 17.488.183,00 € | 152,18% |
| A.S.L. NAPOLI 3 SUD | 11.492.800,00 € | 17.488.183,00 € | 152,18% |
| 18 | 11.492.800,00 € | 17.488.183,00 € | 152,18% |
| A.S.L. NAPOLI 3 SUD | 11.492.800,00 € | 17.488.183,00 € | 152,18% |
| 19 | 11.492.800,00 € | 17.488.183,00 € | 152,18% |
| A.S.L. NAPOLI 3 SUD | 11.492.800,00 € | 17.488.183,00 € | 152,18% |
| 20 | 11.492.800,00 € | 17.488.183,00 € | 152,18% |
| A.S.L. NAPOLI 3 SUD | 11.492.800,00 € | 17.488.183,00 € | 152,18% |
| Totale complessive | 202.000.000,00 € | 302.000.000,00 € | 149,50% |

| COMPOSIZIONE LOTTI | | | | | | | |
|--------------------|----------------|----------------------|--------------|-------|----------------|----------------------|--------------|
| LOTTO | ASL contraente | INTERVENTO | | LOTTO | ASL contraente | INTERVENTO | |
| | | NUMERO DI INTERVENTI | DESTINAZIONE | | | NUMERO DI INTERVENTI | DESTINAZIONE |
| 1 | AVELLINO | 0 | COT | 11 | NAPOLI 2 NORD | 3 | COT |
| | | 6 | C&C | | | 7 | C&C |
| | | 1 | DMC | | | 1 | C&C |
| AVELLINO | AVELLINO | 0 | COT | 12 | NAPOLI 3 SUD | 4 | COT |
| | | 3 | C&C | | | 11 | C&C |
| | | 2 | DMC | | | 2 | C&C |
| BENEVENTO | BENEVENTO | 2 | COT | 13 | NAPOLI 3 SUD | 2 | COT |
| | | 5 | C&C | | | 9 | C&C |
| | | 2 | DMC | | | 2 | C&C |
| BENEVENTO | BENEVENTO | 5 | COT | 14 | NAPOLI 3 SUD | 3 | COT |
| | | 6 | C&C | | | 4 | C&C |
| | | 3 | DMC | | | 2 | C&C |
| CASERTA | CASERTA | 0 | COT | 15 | NAPOLI 3 SUD | 2 | COT |
| | | 12 | C&C | | | 5 | C&C |
| | | 6 | DMC | | | 2 | C&C |
| CASERTA | CASERTA | 1 | COT | 16 | SALERNO | 4 | COT |
| | | 9 | C&C | | | 7 | C&C |
| | | 1 | DMC | | | 2 | C&C |
| CASERTA | CASERTA | 1 | COT | 17 | SALERNO | 4 | COT |
| | | 6 | C&C | | | 8 | C&C |
| | | 1 | DMC | | | 2 | C&C |
| NAPOLI 2 NORD | NAPOLI 2 NORD | 1 | COT | 18 | SALERNO | 3 | COT |
| | | 2 | C&C | | | 8 | C&C |
| | | 2 | DMC | | | 6 | C&C |
| NAPOLI 2 NORD | NAPOLI 2 NORD | 2 | COT | 19 | SALERNO | 3 | COT |
| | | 6 | C&C | | | 4 | C&C |
| | | 5 | DMC | | | 2 | C&C |
| NAPOLI 2 NORD | NAPOLI 2 NORD | 1 | COT | 20 | SALERNO | 3 | COT |
| | | 4 | C&C | | | 5 | C&C |
| | | 2 | DMC | | | 2 | C&C |

#sanita2030



www.sanita2030.it



LA MISSIONE M6- OSPEDALE SICURO

21 INTERVENTI VOLTI ALL'ADEGUAMENTO SISMICO E ALLA RIQUALIFICAZIONE DELL'ESISTENTE

| ENTE del SSR | Dati immobile | | Interventi | |
|---|---------------|-------------|-------------------|---|
| | Superficie | Posti letto | Cat. Zona sismica | Livello progettazione |
| ASL Napoli 3 - Sud - P.O. "Santa Maria della Pietà" | 13.000 | 212 | 2 | Documento di Fattibilità Alternative Progettuali |
| ASL Napoli 3 - Sud - P.O. "Agostino Maresca" | 12.989 | 102 | 2 | Documento di Fattibilità Alternative Progettuali |
| A.O.R.N. Santobono Pausilipon | 4.882 | 30 | 2 | Progetto di fattibilità tecnico economica (o P. Preliminare) approvato con Delibera n.33 del 16/01/2020 |
| ASL Napoli 2 - Nord - "P.O. Ischia e Procida" | 9.000 | 80 | 2 | In fase di elaborazione |
| ASL Caserta | 11.137 | 112 | 2 | In fase di elaborazione |
| A.O. Dei Colli - Corpi B e C | 15.000 | 212 | 2 | Documento di indirizzo alla progettazione approvato con Delibera n. 75 del 31/01/2022 |
| A.O. Dei Colli - Edificio G | 800 | 610 | 2 | In fase di elaborazione |
| A.O. "G. Rummo"/San Pio | 14.588 | 154 | 1 | In fase di elaborazione |
| ASL Napoli 2 - Nord - "P.O. di Pozzuoli" | 18.545 | 244 | 2 | In fase di elaborazione |

- 100.000 MQ DI INTERVENTO
- GARA PUBBLICATE AL 30.03.23
- AGGIUDICA IN CORSO
- 230 MILIONI DI EURO DI INTERVENTI DA REALIZZARE

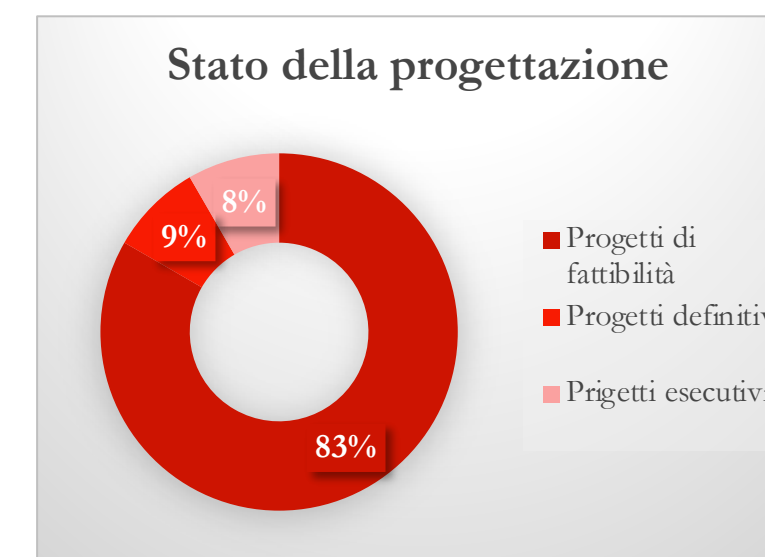

#sanita2030



www.sanita2030.it

LA MISSIONE M6- OSPEDALE SICURO



INTERVENTI «OSPEDALE SICURO» – FONDI PNRR PER L'ADEGUAMENTO STRUTTURALE DELLE STRUTTURE OSPEDALIERE

Fondi per la RC- 231.835.731,00 €

MILESTONE OBIETTIVO DA RAGGIUNGERE
31.03.23 – PUBBLICAZIONE DELLE GARE DI APPALTO
LAVORI

OBIETTIVO RAGGIUNTO



INTERVENTI «OSPEDALE SICURO» – FONDI PNRR PER L'ADEGUAMENTO STRUTTURALE DELLE STRUTTURE OSPEDALIERE

231.835.731,00 €



ART.20- NUOVI OSPEDALI

PIANO DI INVESTIMENTI IN CAMPANIA EDILIZIA SANITARIA

ACCORDO DI PROGRAMMA PROGRAMMA
INVESTIMENTI EX ART. 20 LEGGE 67/88- ATTUAZIONE

1.200 milioni di euro

- riordino e adeguamento della rete ospedaliera; - potenziamento e adeguamento della rete territoriale; - adeguamento del patrimonio immobiliare sanitario regionale ai requisiti di sicurezza, strutturali e tecnologici;
TRA GLI OLTRE 50 INTERVENTI AMMESSI ALCUNI RIGUARDANO LA COSTRUZIONE DI NUOVI OSPEDALI
:

- San Leonardo Ruggi D'Aragona a Salerno- Intervento per nuovi 750 Posti Letto
- Nuovo Ospedale di Sessa Aurunca
- Nuovo ospedale della Penisola Sorrentina
- Nuovo Ospedale di Giugliano
- Nuovo Ospedale di Pozzuoli
- Nuovo San Paolo

Riammodernamento degli INCURABILI

ART.20- NUOVI OSPEDALI

PIANO DI INVESTIMENTI IN CAMPANIA EDILIZIA SANITARIA

NUOVO ACCORDO DI PROGRAMMA PROGRAMMA
INVESTIMENTI EX ART. 20 LEGGE 67/88- ATTUAZIONE

850 MILIONI DI EURO

- riordino e adeguamento della rete ospedaliera; - potenziamento e adeguamento della rete territoriale; - adeguamento del patrimonio immobiliare sanitario regionale ai requisiti di sicurezza, strutturali e tecnologici;

ANCORA NUOVI OSPEDALI :

- Santobono
- Nuovo Ospedale di Santa Maria Capua Vetere
- Nuovo Ospedale di Battipaglia
- Nuovo Ospedale di Castellammare di Stabia

ESEMPI

ART.20- NUOVI OSPEDALI

NUOVO RUGGI D'ARAGONA A SALERNO



GARA IN FASE DI AGGIUDICA
 AVVIO DEL CANTIERE SETT 2023



| | |
|---------------------------|---------------------------------------|
| SL (Superficie del lotto) | 220.000 mq |
| SC (Superficie costruita) | 178.000 mq |
| N° (Posti letto) | 732 |
| TI (Terapie Intensive) | 50 (oltre a 8 pediatriche/TIN) |
| N° (Parcheggi) | 50'000 mq -1700 STALLI |
| | 960 visitatori |
| | 750 personale |

Costo di realizzazione 430 Milioni di euro

#sanita2030



www.sanita2030.it

NUOVO RUGGI D'ARAGONA A SALERNO

L'UMANIZZAZIONE DEI LUOGHI DI CURA E LA CENTRALITÀ DEL PAZIENTE. ambienti progettati con lo scopo di salvaguardare la dignità del paziente e la sua privacy. Spazi configurati per accogliere il paziente assicurando comfort e gradevolezza. Ogni ambiente ospedaliero verrà pensato per facilitare il processo di cura del paziente e per rispondere alle sue esigenze;

- **CURA DEI PERCORSI:** identificazione di spazi ben definiti dedicati a particolari percorsi di cura; l'utente avrà la possibilità di raggiungere autonomamente, se gli è possibile, luoghi di relax e aree adibite all'incontro con parenti e amici. aree clinicamente più delicate (Pediatria, Radioterapia, Psichiatria) verranno identificati percorsi privilegiati che consentiranno di usufruire di aree verdi riservate.



#sanita2030



www.sanita2030.it



ART.20- NUOVI OSPEDALI

ASL NA 3 – OSPEDALE UNICO DELLA PENISOLA SORRENTINA

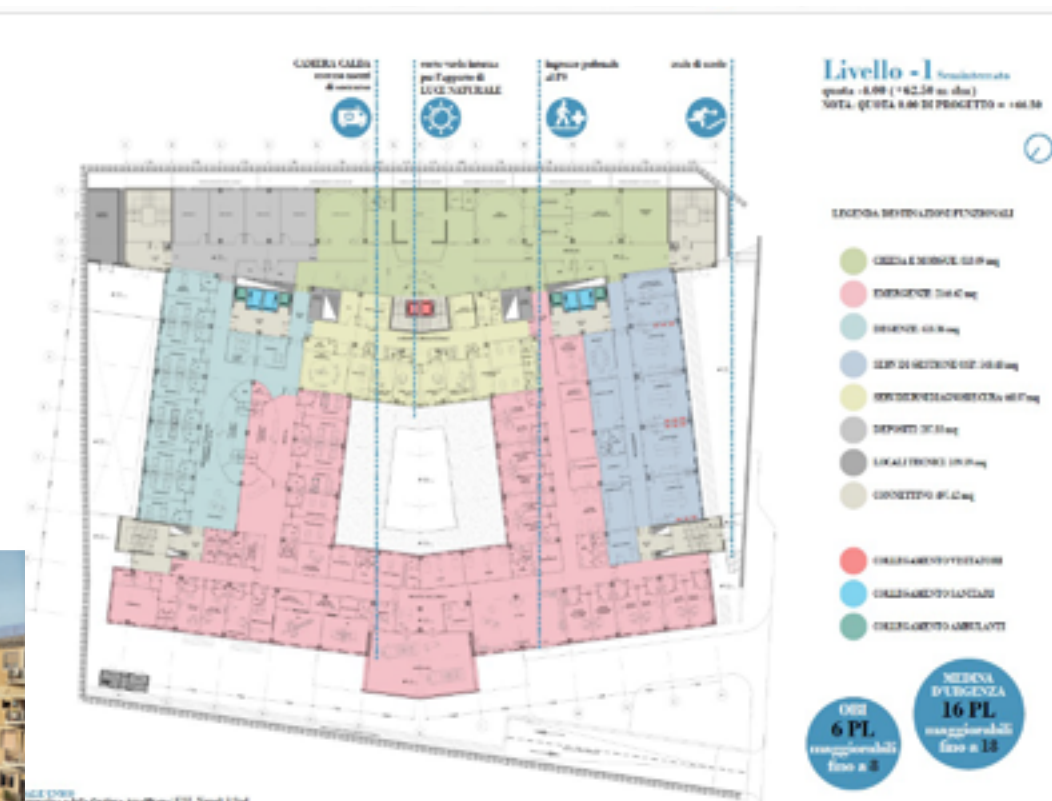

#sanita2030



www.sanita2030.it



ART.20- NUOVI OSPEDALI

AO SANTOBONO – NUOVO OSPEDALE SANTOBONO

Il nuovo Santobono sarà un ospedale pediatrico di avanguardia, oltre 450 posti letto pediatrici, struttura adatta alla funzione di Istituto di Ricerca.

L'area individuata si trova al limite est del Comune di Napoli, a confine con il Comune di Cercola. Il lotto è delimitato a Ovest da un'ampia zona agricola di orti e serre all'interno della quale si sviluppa anche il Parco urbano di Ponticelli, a Nord dal quartiere di edilizia popolare Conocal, a Sud dalla città storica compatta e lineare sviluppata lungo l'asse storico di Corso Ricciardi e a Est per la maggior parte dalla città di recente formazione di Cercola e dalla città agricola.

EAV sta lavorando per garantire un efficiente ed efficace servizio di TPL su ferro e su gomma a servizio del nuovo polo ospedaliero di futura espansione. Con la nuova realizzazione del polo pediatrico, è necessario rivedere l'intervento inizialmente proposto del tapis roulant tra Vesuvio De Meis e Ospedale del Mare; quindi, a parità di importo proposto (10 €Mln), sono in corso valutazioni tecniche per verificare la possibilità di realizzare una nuova fermata sulla linea EAV .



ART.20- NUOVI OSPEDALI

AO SANTOBONO – NUOVO OSPEDALE SANTOBONO

AORN SANTOBONO , unica Azienda Ospedaliera pediatrica del Sud Italia, dotata di oltre 400 posti letto e articolata in 6 dipartimenti e 22 differenti discipline, con 1.400 dipendenti, costituisce uno dei principali poli nazionali di riferimento nell'assistenza, diagnosi e cura in ambito pediatrico sia nel settore dell'emergenza- urgenza che dell'alta complessità e delle cronicità; con particolare riferimento alle patologie che richiedono elevata specializzazione e forte investimento tecnologico. **L'Azienda, al fianco di strutture quali il Gaslini, il Meyer ed il Bambino Gesù, è membro dell'Associazione degli Ospedali Pediatrici Italiani e in tale ambito, la direzione ha fortemente concorso a promuovere il miglioramento della qualità e lo sviluppo della formazione e della ricerca clinica, impegnandosi a sostenere le problematiche e le specifiche peculiarità correlate all'assistenza ospedaliera neonatale e pediatrica.** L'attuale assetto della Rete Ospedaliera Regionale (D.C.A. n.103 del 28/12/2018) ha ribadito il ruolo storicamente svolto dall'A.O.R.N. Santobono Pausilipon, di Centro Unico Regionale per l'emergenza urgenza pediatrica, e di polo di riferimento per l'intera Regione per l'erogazione di prestazioni assistenziali pediatriche complesse ed ultra-specialistiche.

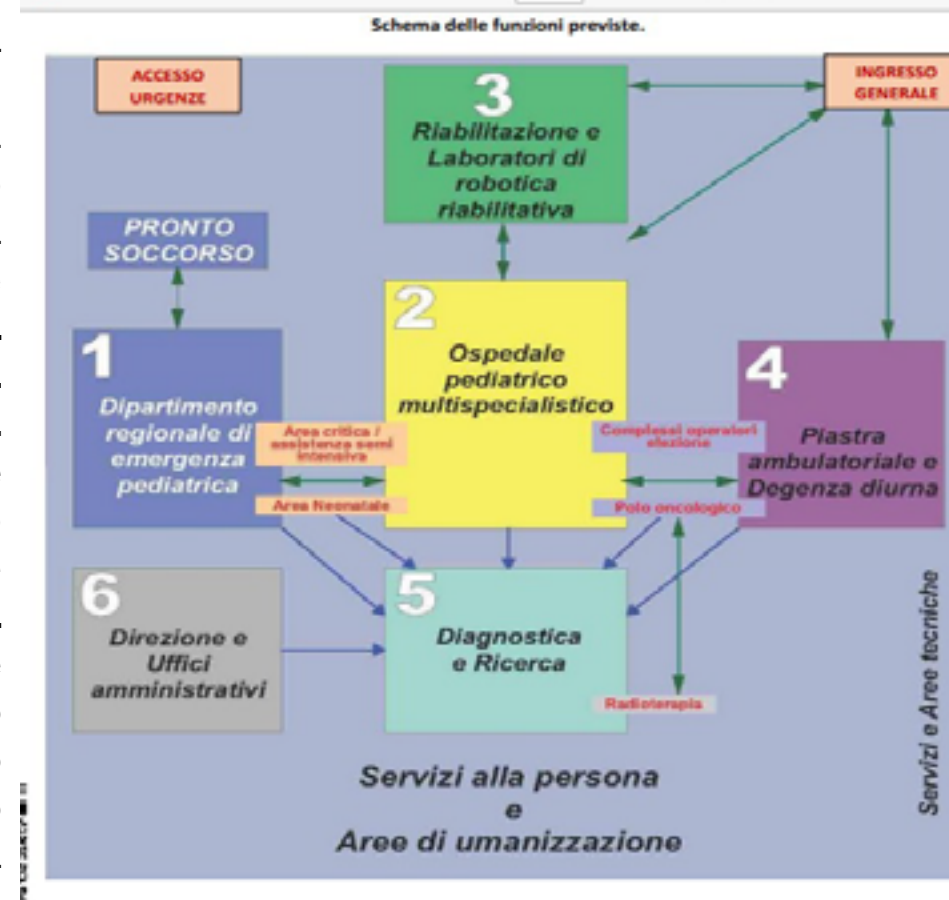



ART.20- NUOVI OSPEDALI

ASL NA 3 – NUOVO OSPEDALE DI CASTELLAMMARE NUOVO OSPEDALE NELLA AREA DELLE EX TERME

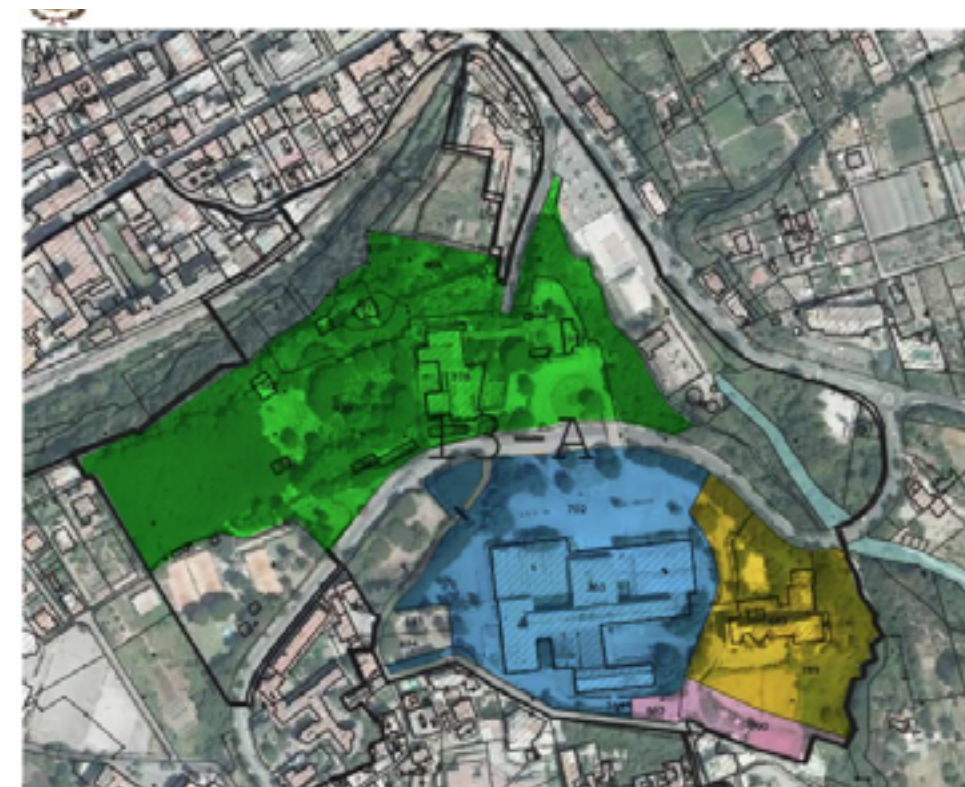

PROPRIETA' S.I.N.T.
Parco Idrogeologico
 Foglio 13 Catasto terreni: part. da 920 - 904 - 696 Catasto Fabbricati: part. da 377 - 376 - 408 - 378 - 380 - 381 - 382 - 383 - Villa Erasia: part. da 217
 (Centro congressi e padiglione termale 5.800mq su 3 livelli Et. - Villa Erasia mq. 450 su 2 livelli Et.)
Complesso termale "Nuove terme"
 Foglio 13 Catasto terreni: part. da 702 Catasto Fabbricati: part. da 363 - 364 (Padiglione termale circa 28.870 mq su 4 livelli Et. - Piscina antistante 7.000 mq - Elipsoide mq. 500 - Piscina laterale mq. 2.800 - Piscina retrostante mq. 3.000 - area servizi e viali di accesso mq. 1.300)
Hotel delle terme
 Foglio 13 Catasto terreni: part. da 709 Catasto Fabbricati: part. da 682 (Edificio mq. 7.300 mq su 7 livelli Et. - area esterne mq. 18.763 - area antistante terreno di mq. 300 e 2 piazzole di mq. 500)
PROPRIETA' S.I.N.T. già alienate
Area Parcheggio (alienata nel 2017 - Proprietà Prominvest)
 Foglio 13 part. da 885 - 790 con servizio di passaggio oltre part. 702

Descrizione: L'intervento prevede la realizzazione del nuovo ospedale di Castellammare di Stabia, costituito dalle seguenti Strutture Complesse: Pronto Soccorso, con Osservazione Breve Intensiva; Medicina e Chirurgia d'Accettazione e d'Urgenza; Nefrologia con dialisi; Rianimazione; Cardiologia con UTIC; Oculistica; Ostetricia e Ginecologia; Terapia Intensiva; Chirurgia Generale; Ortopedia e Traumatologia; Laboratorio analisi; Anatomia Patologica; Farmacia; Radiologia; Direzione Sanitaria.

Mq (riferiti all'intervento): 32.000

Tipo di intervento: Nuova Costruzione

Posti letto (interessati dall'intervento): 231

Livello di progettazione: Studio di fattibilità

Comune: Castellammare di Stabia (NA)

Stazione Appaltante: Regione Campania

ART.20- NUOVI OSPEDALI

ASL NA 3 – NUOVO OSPEDALE DI CASTELLAMMARE

Elementi di forza
Grandi Spazi
Grandi Volumi
Parcheggi
Parco
Contesto Verde

In primis, si evidenzia che il compendio termale, denominato “Nuove Terme”, sorge su un’area complessiva di circa 150.000 mq, di cui 20.000 mq coperti, nel comune di Castellammare di Stabia, e consta dei seguenti complessi:

- A. complesso denominato “Balneoterapia”, con annesso Centro Benessere;
- B. complesso denominato “ex Medicina Iperbarica”;
- C. complesso destinato a Centro Congressi con annesso ristorante che si trova all’interno del Parco idropinico;
- D. Parco giardino dove si svolgeva la mescita estiva (cure idropiniche) e dove ci sono campi da tennis, pineta e laghetto dei cigni con annesso bar.



#sanita2030



www.sanita2030.it





CONCLUSIONI

Ho cercato di raccontarvi la sanità che ci immaginiamo attraverso gli ambienti che realizzeremo, le funzioni, le grandi apparecchiature.

Ho cercato di raccontarvi lo sforzo che c'è dietro ogni singolo intervento ma anche come questa Regione può migliorare suo volto attraverso una sanità anche più bella



Ho cercato di raccontarvi gli spazi, perché no le suggestioni dei grandi ospedali.

Il nostro obiettivo è fare quanto prima per darvi ambienti salubri, funzionali e certamente più vivibili per rendere questa regione una regione all'avanguardia.

Grazie ! Roberta

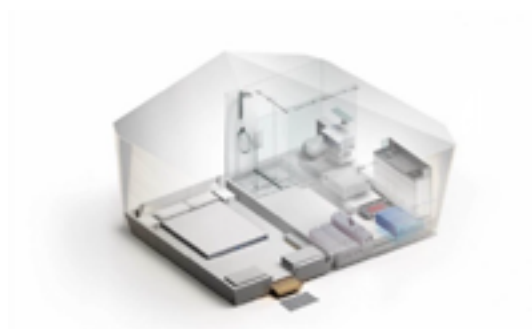

#sanita2030



www.sanita2030.it

Delitti in materia di violazione del diritto d'autore (Art. 25-novies, D.Lgs. n. 231/2001) [articolo aggiunto dalla L. n. 99/2009]

- Messa a disposizione del pubblico, in un sistema di reti telematiche, mediante connessioni di qualsiasi genere, di un'opera dell'ingegno protetta, o di parte di essa (art. 171, legge n.633/1941 comma 1 lett. a) bis)
- Reati di cui al punto precedente commessi su opere altrui non destinate alla pubblicazione qualora ne risulti offeso l'onore o la reputazione (art. 171, legge n.633/1941 comma 3)
- Abusiva duplicazione, per trarne profitto, di programmi per elaboratore; importazione, distribuzione, vendita o detenzione a scopo commerciale o imprenditoriale o concessione in locazione di programmi contenuti in supporti non contrassegnati dalla SIAE; predisposizione di mezzi per rimuovere o eludere i dispositivi di protezione di programmi per elaboratori (art. 171-bis legge n.633/1941 comma 1)
- Riproduzione, trasferimento su altro supporto, distribuzione, comunicazione, presentazione o dimostrazione in pubblico, del contenuto di una banca dati; estrazione o reimpiego della banca dati; distribuzione, vendita o concessione in locazione di banche di dati (art. 171-bis legge n.633/1941 comma 2)
- Abusiva duplicazione, riproduzione, trasmissione o diffusione in pubblico con qualsiasi procedimento, in tutto o in parte, di opere dell'ingegno destinate al circuito televisivo, cinematografico, della vendita o del noleggio di dischi, nastri o supporti analoghi o ogni altro supporto contenente fonogrammi o videogrammi di opere musicali, cinematografiche o audiovisive assimilate o sequenze di immagini in movimento; opere letterarie, drammatiche, scientifiche o didattiche, musicali o drammatico musicali, multimediali, anche se inserite in opere collettive o composite o banche dati; riproduzione, duplicazione, trasmissione o diffusione abusiva, vendita o commercio, cessione a qualsiasi titolo o importazione abusiva di oltre cinquanta copie o esemplari di opere tutelate dal diritto d'autore e da diritti connessi; immissione in un sistema di reti telematiche, mediante connessioni di qualsiasi genere, di un'opera dell'ingegno protetta dal diritto d'autore, o parte di essa (art. 171-ter legge n.633/1941)
- Mancata comunicazione alla SIAE dei dati di identificazione dei supporti non soggetti al contrassegno o falsa dichiarazione (art. 171-septies legge n.633/1941)
- Fraudolenta produzione, vendita, importazione, promozione, installazione, modifica, utilizzo per uso pubblico e privato di apparati o parti di apparati atti alla decodificazione di trasmissioni audiovisive ad accesso condizionato effettuate via etere, via satellite, via cavo, in forma sia analogica sia digitale (art. 171-octies legge n.633/1941).

[Torna all'inizio](#)